Додаток 24 до Методичної настанови
для виробників заморожених
напівфабрикатів у тістовій оболонці
(пункт 3 розділу IV)
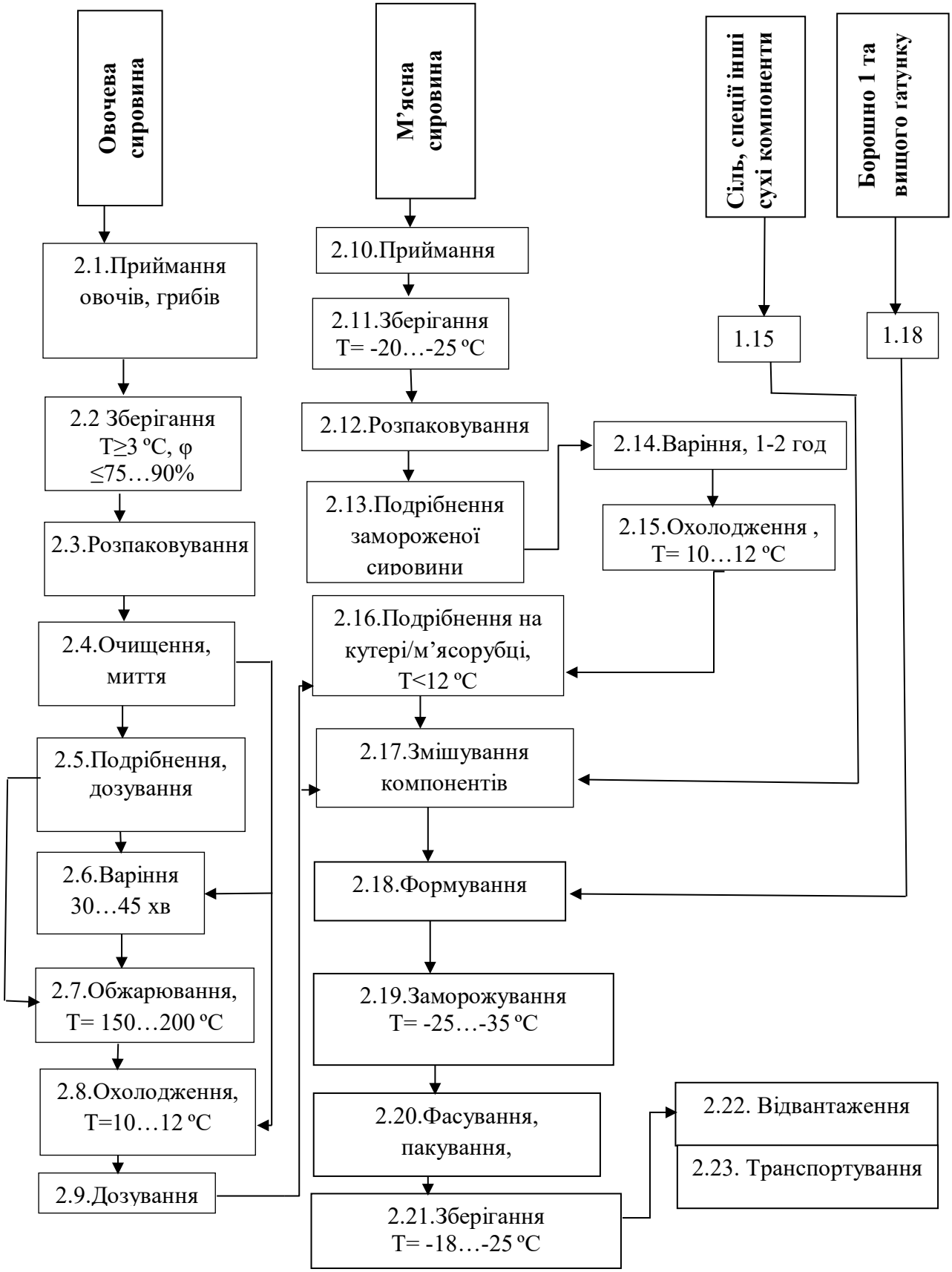
Типова блок – схема виробництва вареників з м’ясом та рослинною начинкою